



## Communiqué de presse

Henin Beaumont, 05 Aout 2011

### SodeaSoft<sup>®</sup> Planning Pro 8

*« C'est l'histoire d'un homme qui tombe du 50ème étage. En passant devant chaque étage, il dit : jusqu'ici tout va bien ! »*

La planification fait partie des quatre fonctions fondamentales de la gestion d'une entreprise dont l'organisation, l'impulsion des ressources humaines et le contrôle.

Elle est donc une démarche claire, qui s'appuie sur une méthode et qui se déroule dans le temps, selon un programme préalablement déterminé.

A l'époque actuelle, où de nombreuses tâches sont devenues très complexes, la planification est une nécessité.

Celle-ci permet d'identifier les tâches, de les prévoir, puis d'organiser et enfin de les valider. Ainsi chacun connaît ses objectifs et devient plus performant.

L'équipe d'E.B.L.M a vite compris l'aide qu'elle pouvait apporter à ses clients avec un programme simple mais efficace pour permettre une planification juste. Chacun pourra faire valoir « jusqu'ici tout va bien ! ».

SodeaSoft<sup>®</sup> Planning Pro, premier logiciel de planification française, permet une planification claire et précise à toute entreprise, quelque soit son domaine d'activité.

#### Les tâches : Identifier le travail

SodeaSoft<sup>®</sup> Planning Pro vous propose un système de définition des tâches très libre et très complet afin de proposer une diversité de tâche. Cette fonction permet à chacun d'adapter le logiciel à son activité.

Code	Désignation	Début	Fin	Durée
TASK1	Tache 1	08:00	10:00	
TASK2	Tache 2	10:00	14:00	
TASK3	Tache 3	00:00	00:00	
TASK4	Tache 4	00:00	00:00	
TASK5	Tache 5	00:00	00:00	
TASK6	Tache 6	10:00	12:00	
MAL	Maladie	00:00	00:00	
RTT	RTT	00:00	00:00	
CONG	Congé	00:00	00:00	



# Communiqué de presse

Henin Beaumont, 05 Aout 2011

## Planifier les tâches : Organiser le travail

La planification des tâches vous aide donc à répondre à la question « Qui fait quoi et quand ? ». Sur SodeaSoft<sup>®</sup> Planning Pro, rien de plus simple pour y répondre.

Une fenêtre de Propriété de la tâche vous permet de renseigner au mieux toutes les informations nécessaires.

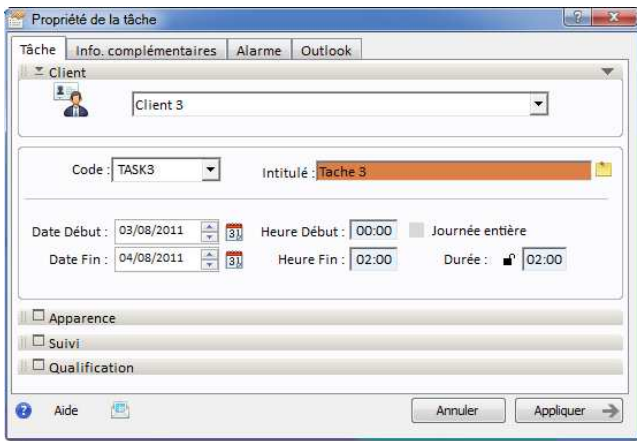

## Le Suivi des Tâches : Valider le travail

La satisfaction du travail accomplie ! Pouvoir constater l'avancement de son travail. Que ce soit sur chantier ou dans un bureau, et pouvoir se dire : Ça c'est fait, au suivant !

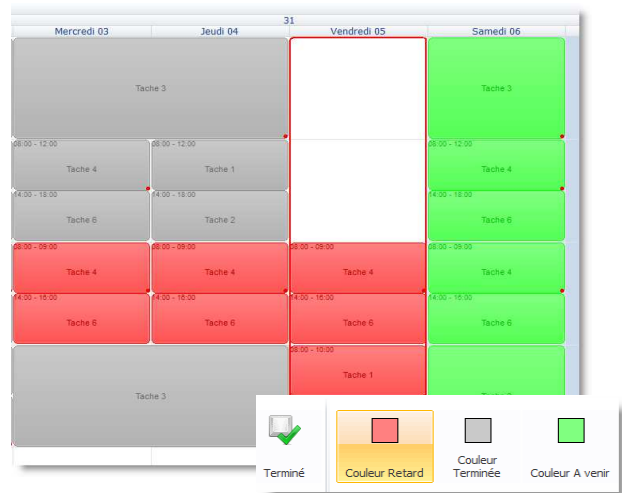

## Calcul des heures : Comptabiliser et rentabiliser le travail

Code	Désignation	Heures	Hors plage horaire
TASK1	Tache 1	0,00 h	4,00
TASK3	Tache 3	4,00 h	-
TASK4	Tache 4	5,00 h	-
TASK5	Tache 5	0,00 h	3,00
TASK2	Tache 2	4,00 h	-
<b>Total d'heures</b>			
Nombre d'heures normales :		13,00	
Nombre d'heures hors plages horaires :		7,00	
Total d'heures :		20,00	
Heures non travaillées :		0,00	

Le calcul d'heure dans un logiciel de planning est une partie importante résultant de tout le travail de planification. Il permettra de vérifier la bonne cohérence de l'emploi du temps du personnel. Lié au suivi de tâche cela devient même similaire à un logiciel de pointage d'heures dans un planning.



## Communiqué de presse

Henin Beaumont, 05 Aout 2011

### Les nouveautés de la Version 8

#### Et si on annulait ?

Depuis l'arrivée de la version 7.0 en Client / Serveur, une fonction n'était plus présente : "Annuler la suppression". Le problème était plutôt de savoir comment implanter cette fonction lorsque l'on travaille à plusieurs ; Comment dire au serveur

"Remet moi ce que je viens d'effacer!" alors que peut être d'autre collègue ont entre-temps supprimés autre chose... Donc mémoriser les dernières actions sans se mélanger les pincesaux avec qui a effacé quoi et sans surcharger le serveur ! Vous imaginez la complexité ! Non !? Bon tant pis de toute façon maintenant c'est chose faite pour la version 8

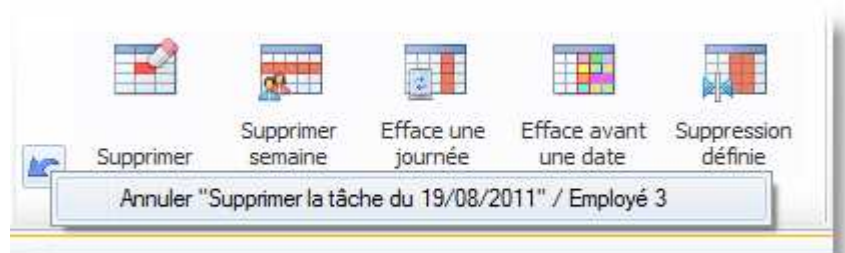

#### Carte de localisation

Une nouvelle interface du gestionnaire de ressources de la version 8 a été totalement remodelée afin de simplifier l'approche et se concentrer sur l'essentiel. Aussi, un nouveau bouton apparaît "Mapper" qui vous proposera soit Google Maps, soit Bing Maps afin de localiser l'adresse de la ressources. Très fun !

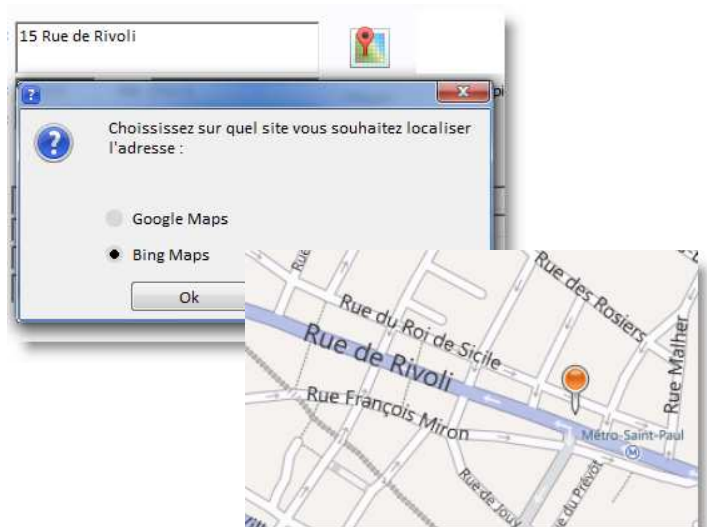



## Communiqué de presse

Henin Beaumont, 05 Aout 2011

### Synchronisation Outlook

La version 8 intègre désormais une fonction de synchronisation entre vos calendriers Outlook™ et le planning. Chaque ressource peut être affectée à un calendrier. Chaque utilisateur du logiciel peut lier son Outlook ! Et la synchronisation se fait régulièrement dans les deux sens ! Ajout d'une tâche sur Outlook ou sur Planning Pro, suppression d'un côté ou de l'autre... un must.



[www.sodeasoft.com](http://www.sodeasoft.com)

Prix : 299 € HT pour une licence  
Mise à jour à partir de 39 € HT

Configuration requise :

- Windows© XP SP3/Vista/7
- 1 Go de RAM
- 40Mo d'Espace disque
- Résolution : 1280x768

**Contact** : Isabelle Alvarez

☎ 0 366 720 480

[info@sodeasoft.com](mailto:info@sodeasoft.com)